Erledigt Appstore funktioniert nicht.

Beitrag von „Ehemaliges Mitglied“ vom 6. Juli 2014, 21:04

Ist Dein Ethernet en0?

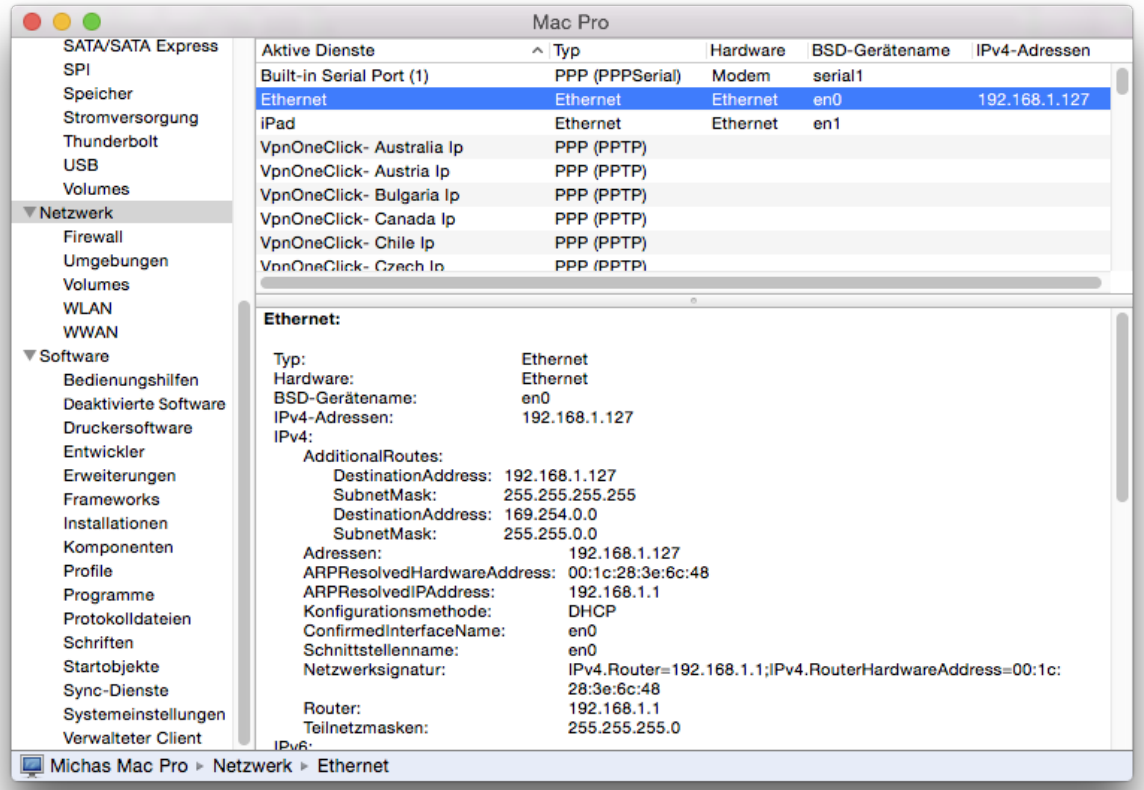

Ethernet Build In in der org.chameleon.Boot.plist?

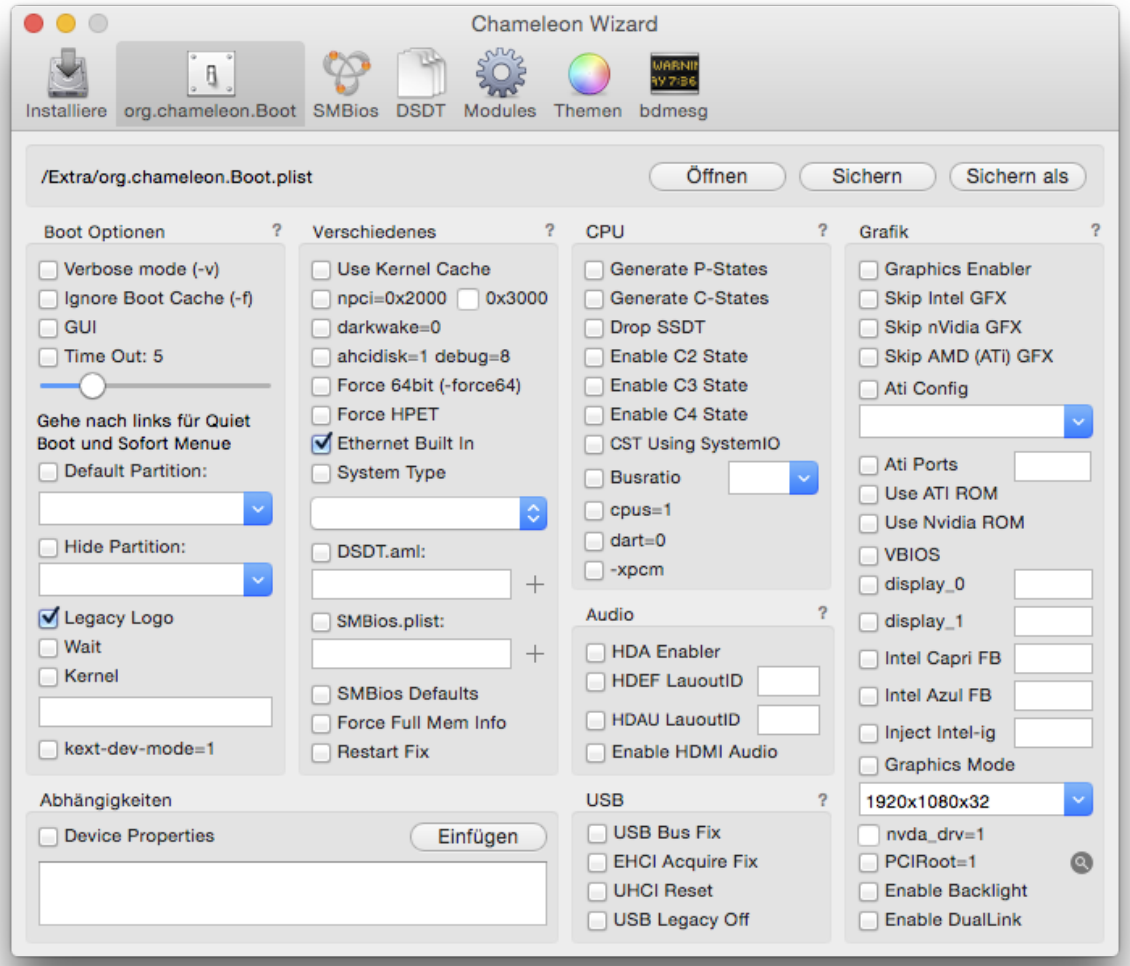
Chameleon Wizard
Installiere
org.chameleon.Boot
SMBios
DSDT
Modules
Themen
bdmesg
/Extra/org.chameleon.Boot.plist
Öffnen
Sichern
Sichern als
Boot Optionen
Verbose mode (-v)
Ignore Boot Cache (-f)
GUI
Time Out: 5
Gehe nach links für Quiet Boot und Sofort Menue
Default Partition:
Hide Partition:
Legacy Logo
Wait
Kernel
kext-dev-mode=1
Verschiedenes
Use Kernel Cache
npci=0x2000
0x3000
darkwake=0
ahcidisk=1 debug=8
Force 64bit (-force64)
Force HPET
Ethernet Built In
System Type
DSDT.aml:
SMBios.plist:
SMBios Defaults
Force Full Mem Info
Restart Fix
CPU
Generate P-States
Generate C-States
Drop SSDT
Enable C2 State
Enable C3 State
Enable C4 State
CST Using SystemIO
Busratio
cpus=1
dart=0
-xpcm
Audio
HDA Enabler
HDEF LauoutID
HDAU LauoutID
Enable HDMI Audio
Grafik
Graphics Enabler
Skip Intel GFX
Skip nVidia GFX
Skip AMD (ATi) GFX
Ati Config
Ati Ports
Use ATI ROM
Use Nvidia ROM
VBIOS
display_0
display_1
Intel Capri FB
Intel Azul FB
Inject Intel-ig
Graphics Mode
1920x1080x32
nvda_drv=1
PCIRoot=1
Enable Backlight
Enable DualLink
Abhängigkeiten
Device Properties
Einfügen
USB
USB Bus Fix
EHCI Acquire Fix
UHCI Reset
USB Legacy Off