Erledigt Clover auf USB Stick und b1f: error

Beitrag von „MacGrummel“ vom 2. Januar 2015, 12:51

Wahrscheinlich hängt es schon ziemlich früh: in der Installation von Cover. Du musst am Anfang wählen, auf welche Art Dein Rechner auf die Festplatten zugreifen und welche Version Clover installiert werden soll: EFI oder nicht, 32 od.64 Bit, Sata od. BiosBlockIO. Da wählst Du wahrscheinlich am Besten 64Bit BiosBlock, boot0ss und ESP aus

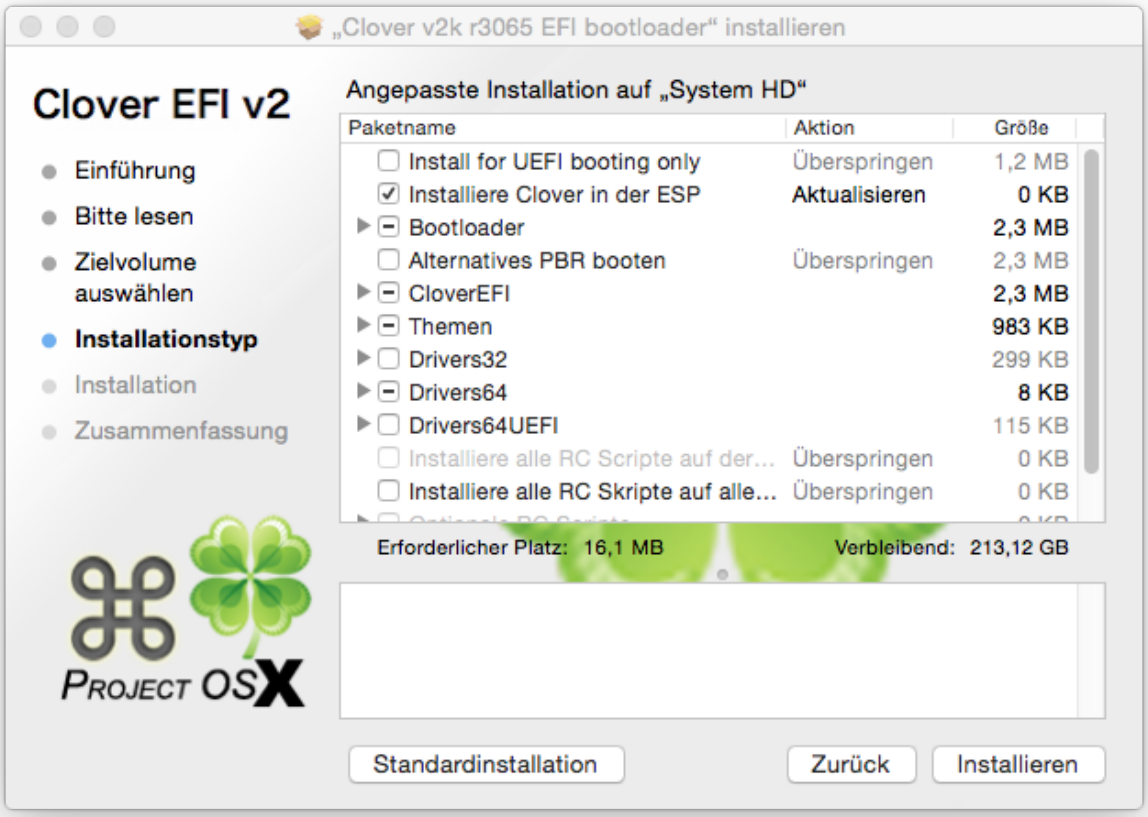
„Clover v2k r3065 EFI bootloader“ installieren
Clover EFI v2
Einführung
Bitte lesen
Zielvolume auswählen
Installationstyp
Installation
Zusammenfassung
Angepasste Installation auf „System HD“
Paketname
Aktion
Größe
Install for UEFI booting only
Überspringen
1,2 MB
Installiere Clover in der ESP
Aktualisieren
0 KB
Bootloader
2,3 MB
Alternatives PBR booten
Überspringen
2,3 MB
CloverEFI
2,3 MB
Themen
983 KB
Drivers32
299 KB
Drivers64
8 KB
Drivers64UEFI
115 KB
Installiere alle RC Scripte auf der...
Überspringen
0 KB
Installiere alle RC Skripte auf alle...
Überspringen
0 KB
Erforderlicher Platz: 16,1 MB
Verbleibend: 213,12 GB
PROJECT OSX
Standardinstallation
Zurück
Installieren

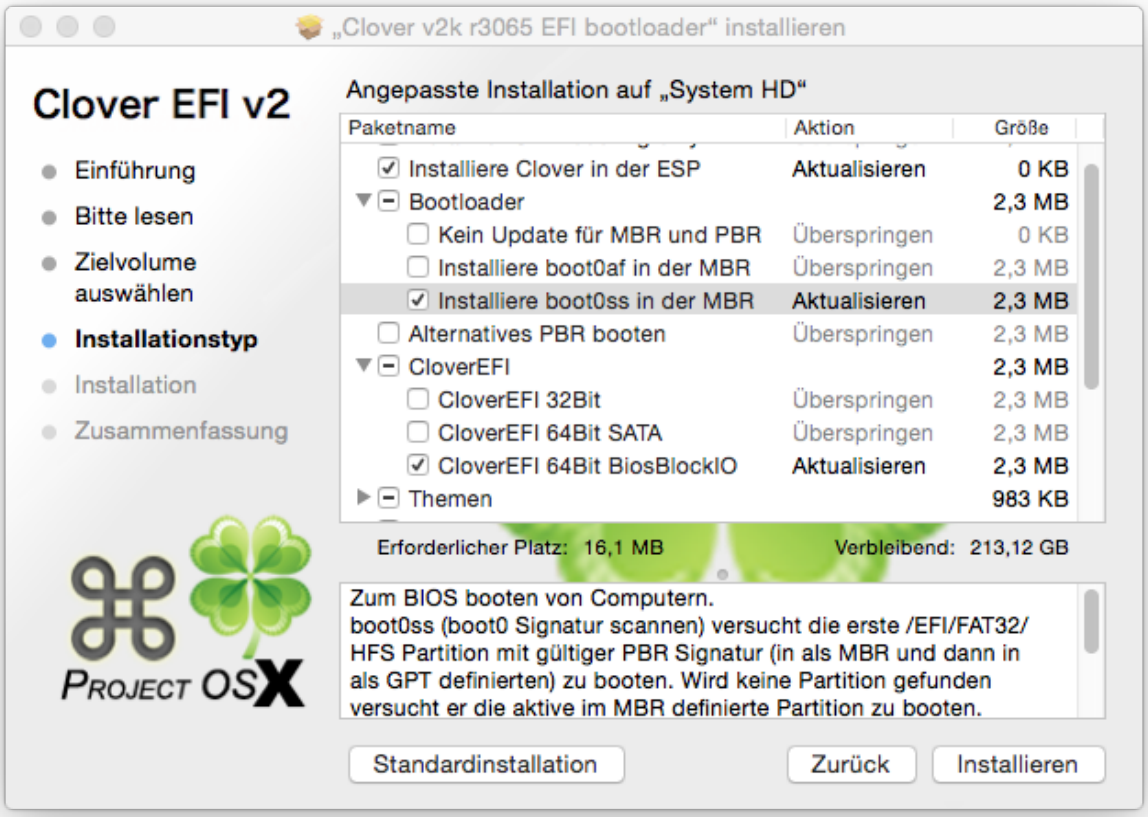
„Clover v2k r3065 EFI bootloader“ installieren
Clover EFI v2
Einführung
Bitte lesen
Zielvolume auswählen
Installationstyp
Installation
Zusammenfassung
Angepasste Installation auf „System HD“
Paketname
Aktion
Größe
Installiere Clover in der ESP
Aktualisieren
0 KB
Bootloader
2,3 MB
Kein Update für MBR und PBR
Überspringen
0 KB
Installiere boot0af in der MBR
Überspringen
2,3 MB
Installiere boot0ss in der MBR
Aktualisieren
2,3 MB
Alternatives PBR booten
Überspringen
2,3 MB
CloverEFI
2,3 MB
CloverEFI 32Bit
Überspringen
2,3 MB
CloverEFI 64Bit SATA
Überspringen
2,3 MB
CloverEFI 64Bit BiosBlockIO
Aktualisieren
2,3 MB
Themen
983 KB
Erforderlicher Platz: 16,1 MB
Verbleibend: 213,12 GB
Zum BIOS booten von Computern.
boot0ss (boot0 Signatur scannen) versucht die erste /EFI/FAT32/ HFS Partition mit gültiger PBR Signatur (in als MBR und dann in als GPT definierten) zu booten. Wird keine Partition gefunden versucht er die aktive im MBR definierte Partition zu booten.
Standardinstallation
Zurück
Installieren
PROJECT OSX