Erledigt BIn am Verzweifeln

Beitrag von „ralf.“ vom 1. Oktober 2016, 21:58
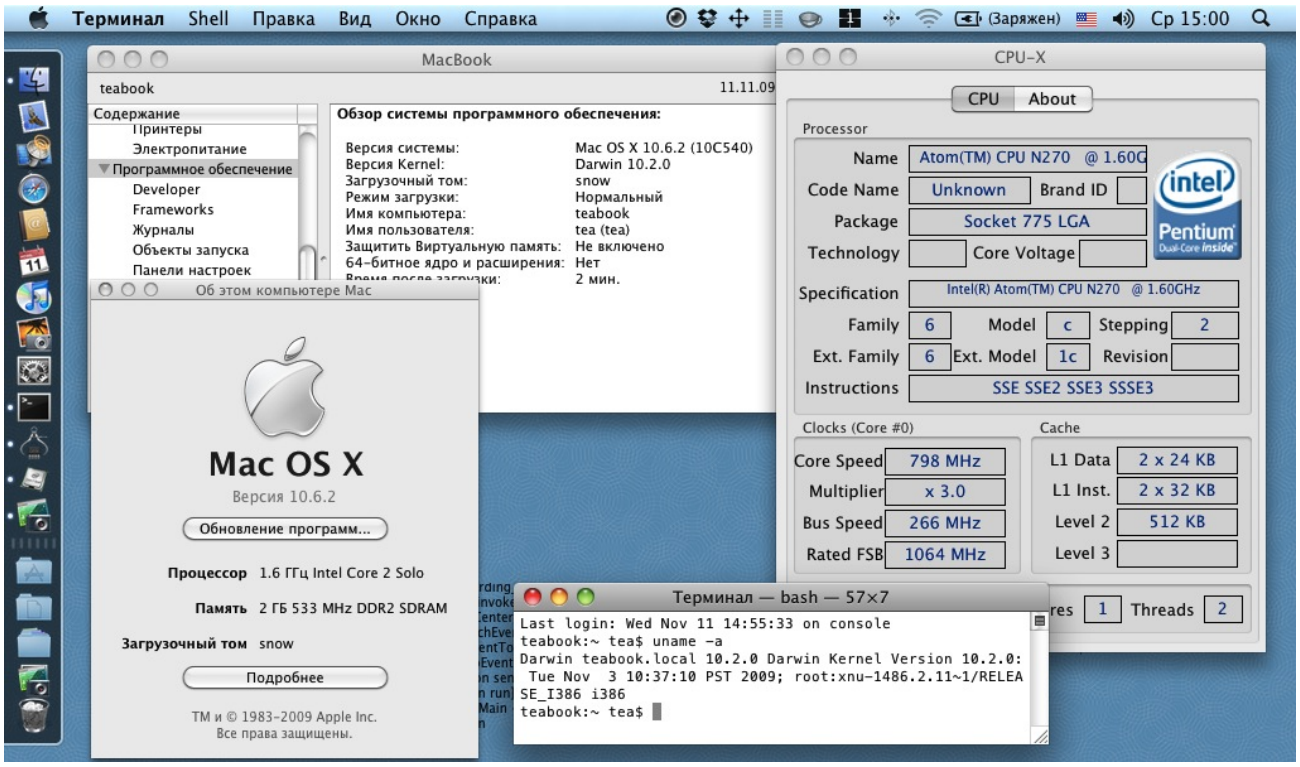
echt nich ?