Erledigt OZMOSIS REQUEST THREAD / Ozmosis Anfragen [1. Beitrag beachten!]

Beitrag von „Fredde2209“ vom 1. Januar 2017, 13:39

Hihi 😆

Das ist gar nicht so schwierig zu ändern... Schau mal hier:

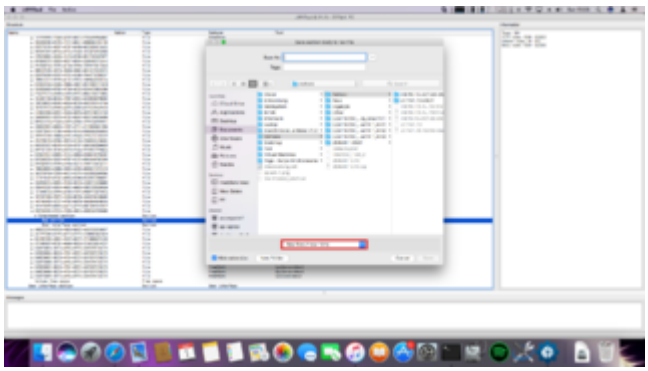

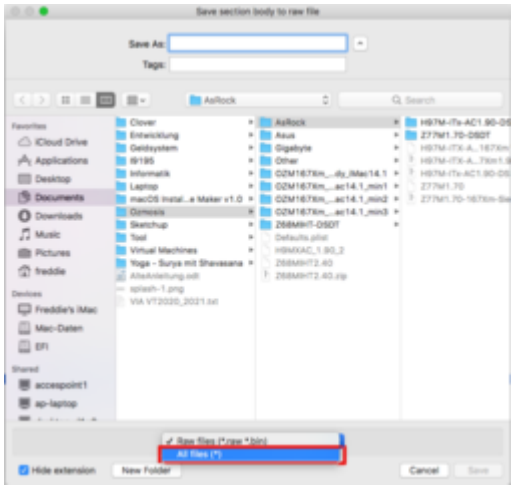

Dann kannst du recht einfach deine eigene Dateiendung eingeben wie du willst 🙂