Erledigt Hacki mit macOS 10.11.06 startet nach letztem Sicherheitsupdate nicht mehr!

Beitrag von „derHackfan“ vom 3. Februar 2017, 23:45
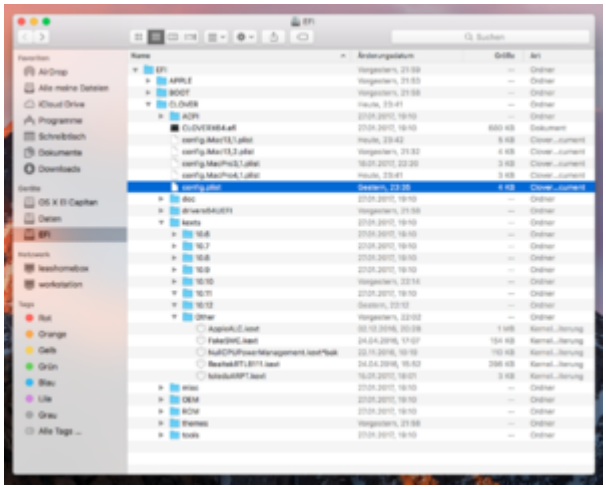
So in etwa ...