

Erledigt

Problem mit Appstore Verbindung

Beitrag von „zocker092“ vom 27. Februar 2017, 21:04

[Zitat von ralf.](#)

Vielleicht hilft [dieser](#) Kext.

Oder ein anderer Kext. Aber ohne Daten für das Notebook kann man dazu nichts sagen.

Ich habe es gerade mal damit versuch leider ohne erfolg. 🤔

Aber Bzgl. der Daten Laut DPCI Manager habe ich eine RTL8106EUS

Device: 8136

Sub Ven: 17AA

Sub Dev:380A

[Zitat von Doctor Plagiat](#)

Teste mal bitte diesen Fix. Mit der neuesten Clover-Version (40012) funktioniert allerdings der "old way" nicht mehr.

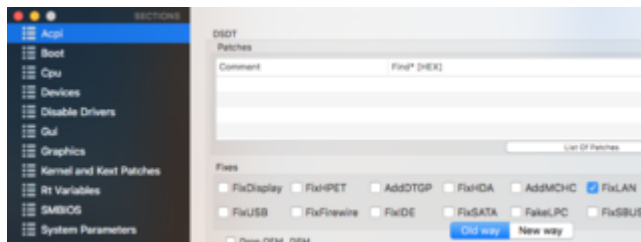

Das habe ich auch bereits getestet ebenfalls ohne Erfolg. 🤔