

## **Erledigt** Medion Akoya P6816

**Beitrag von „derHackfan“ vom 21. Juni 2017, 11:07**

Ich lehne mich jetzt mal aus dem Fenster und sage das geht. 😊

Die Nvidia GT 650M ist genauso wie meine GTX 670M eine mobile Version mit Fermi Chip und das bedeutet normal braucht man einen Inject Nvidia.

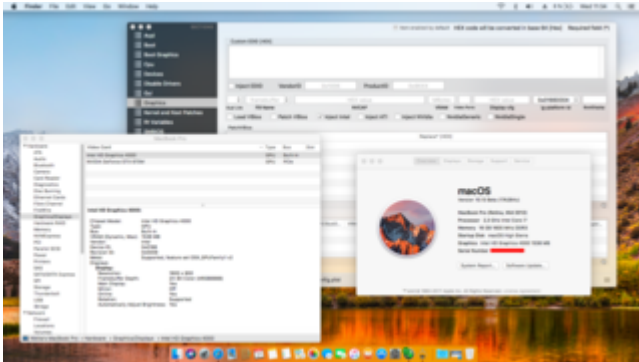

Wenn man den also nicht setzt und dafür den notwendigen Inject Intel, dann bootet das Notebook trotz aktivem Optimus mit der IGP HD 4000 und hat vollen RAM und QE.