

# Quicksync, Virtual-Screen Abstürze und iGPU+ded. GPU mit Grafikbeschleunigung

Beitrag von „crazycreator“ vom 18. Dezember 2017, 05:26

So ... Neuer Tag, neues Glück.

Nach deiner "Ansage" habe ich mich hingesezt und mir jeden einzelnen Patch angeschaut

-> nachgedacht -> recherchiert -> wieder nachgedacht -> Nichts kapiert -> Patch deaktiviert



Am Ende hat der dumme Glück, der Rechner startet immer noch und das AirPlayMirroring ist jetzt wieder da.

Auch sonst sieht es jetzt viel besser aus.

Hier mal ein paar Screens zum kontrollieren

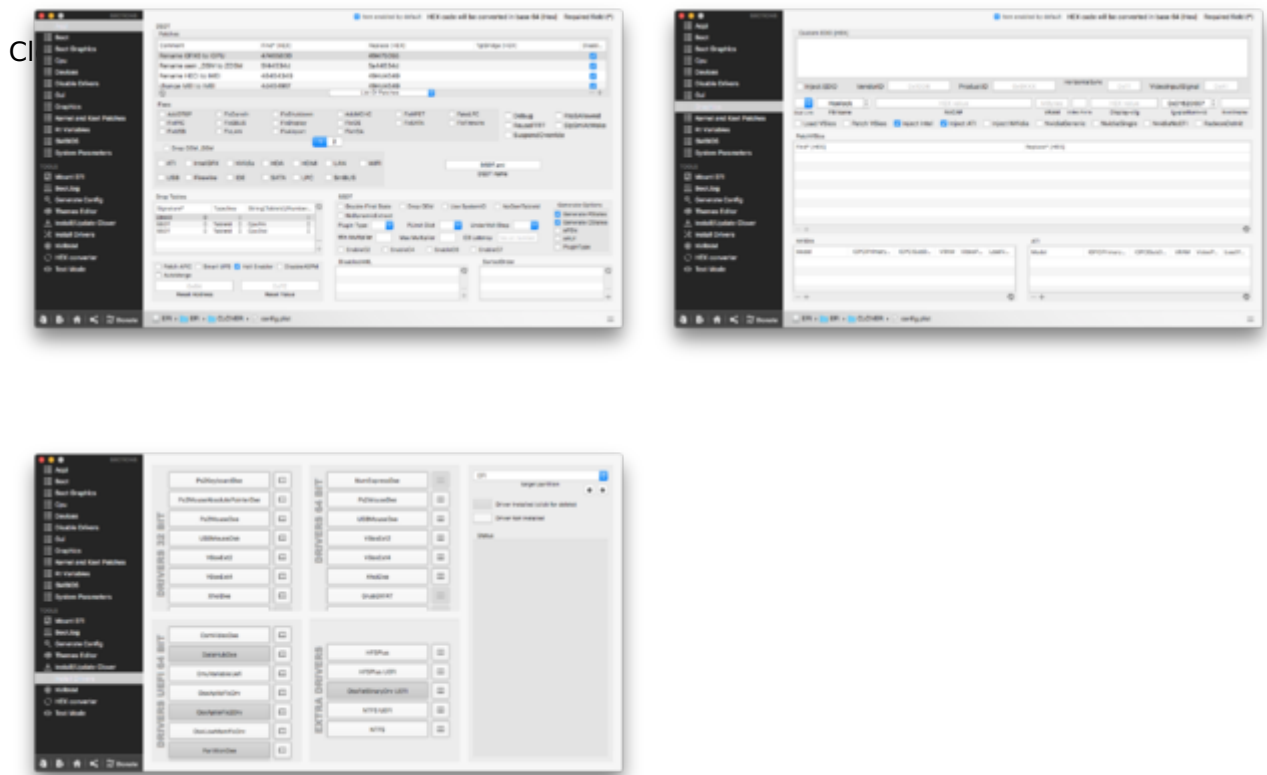

### DPCI-Manager:

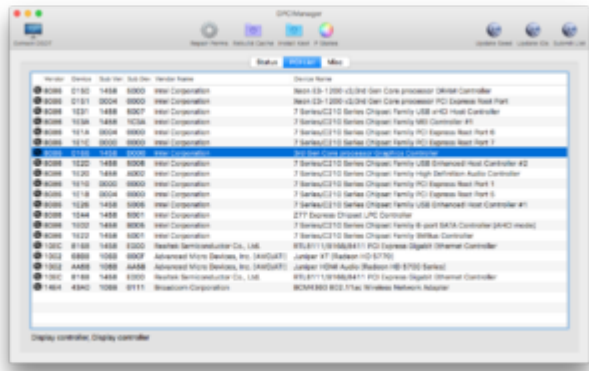

### iStat ... Während der Konvertierung eine H.265 Videos

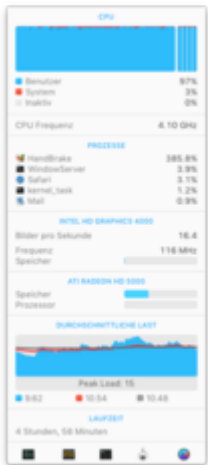

### Systeminformationen:

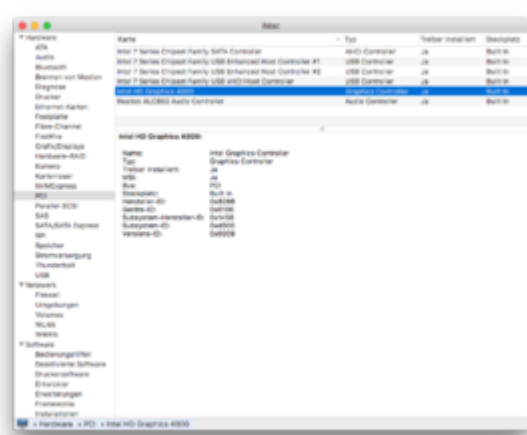

Zuletzt noch der Bereich Systemeinstellungen - Ton ... Da fehlt jetzt wieder der DisplayPort Ton. Das hatten wir doch vor ein paar Tagen schonmal da hast du noch irgendwas in der DSDT geändert, aber ich habe keine Ahnung mehr was das war.

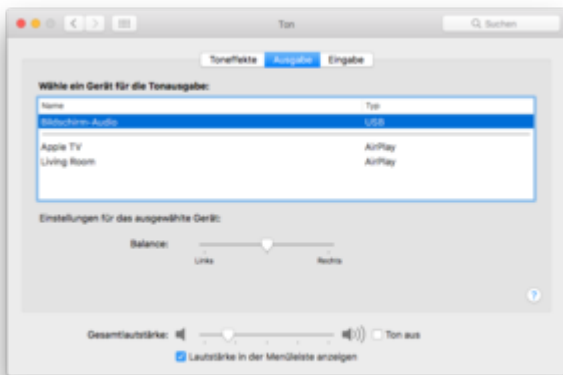

Falls du noch irgendwas an Angaben benötigst, damit wir es vielleicht doch schaffen die Hardwareunterstützung zu knacken, sag an.

Jetzt kann ja nichts mehr passieren und ich stelle mich als Testkaninchen zur Verfügung 😊