Erledigt Weniger Kexte durch DSDT !?

Beitrag von „rubenszy“ vom 4. März 2018, 21:18

Von diesen drei, mehr braucht man nicht ändern da den Rest schön mit SSDT Einschleifen und schon ist das System schick.
Man kann es auch schon vorher machen aber bis intel 9 Chips ist es mit den Patchen per DSDT schnell und sauber.

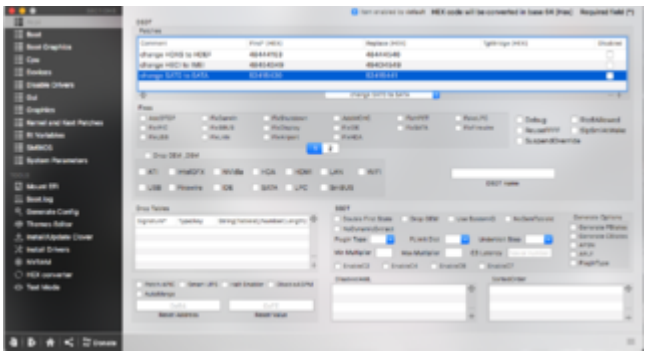

Paar SSDT für Intel 8,9 und 10 Variante gebe ich mal frei also wer sie braucht soll sich bedienen.
Die 100 serie geht locker auch für 200 und 300.
Für die 7 Serie habe ich auch noch muss ich alles mal ordnen und verpacken.
Lade ich dann nach.