Erledigt ASRock Z370 Extreme4 fast perfekt...aber...

Beitrag von „cyberdott“ vom 2. Mai 2018, 21:18
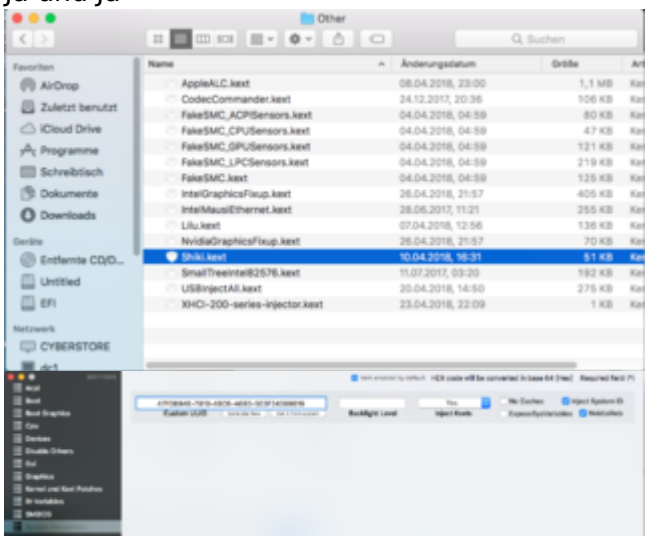
Ja und Ja