Dell Vostro 5370

Beitrag von „Harper Lewis“ vom 25. Juli 2018, 18:50

Das Dell Vostro 5370 ist mittlerweile da und ich konnte auch bereits erfolgreich 10.12.6 installieren, jedoch erstmal ohne Grafikbeschleunigung.

Ein sehr merkwürdiges Verhalten zeigt das Gerät: Im Clover Bootloader funktioniert nur das Touchpad, das Keyboard reagiert nicht auf Tasteneinaben. In MacOS dann schon mit VoodooPS2Controller, wobei ich da noch die passende Version finden muss (I2C). Hat da jemand eine Idee?

Anbei schonmal ein paar Infos zum Vostro.

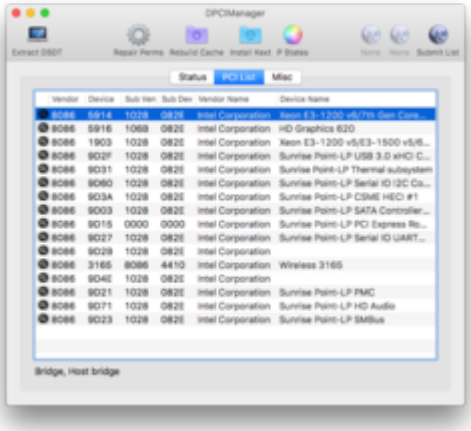

lspci:

Spoiler anzeigen

Audiocodec:

Spoiler anzeigen