

Erledigt Shutdown Probleme (Kernel Panic)

Beitrag von „Rexima“ vom 20. Januar 2019, 00:06

Vielen Dank, habe ich so gemacht leider ohne Erfolg. Die Probleme bestehen weiterhin.

Meine GTX660 wird nicht ordentlich erkannt.

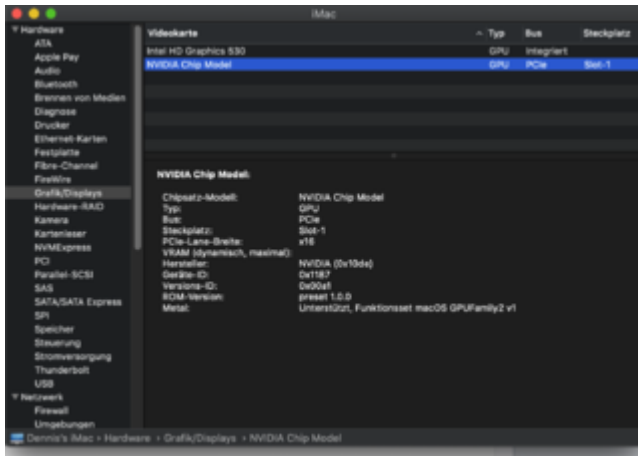

Und das Shutdown Problem besteht weiterhin.