In Arbeit ASUS MAXIMUS HERO VII mit OpenCore Bootloader

Beitrag von „derHackfan“ vom 23. Juni 2019, 22:13

PatientSody Sorry dass ich so direkt bin, aber das ist nicht die EFI welche ich für dich angepasst habe. 🙂

Unter ACPI hast du drei .aml und als SMBIOS ist ein MacBookAir eingestellt, da bist du irgendwo falsch abgebogen oder hast die falsche EFI verlinkt, laut deinem Screenshot hatte ich dir ein SMBIOS iMacPro1,1 eingestellt.

Bevor wir hier weiter machen bei den einzelnen Problemen und oder Fragen prüfe das bitte noch mal, gerade bei OpenCore ist es wichtig dass man akribisch weiterarbeitet, ein schnelles hier und da führt auf keinen Fall zu einem Erfolg.

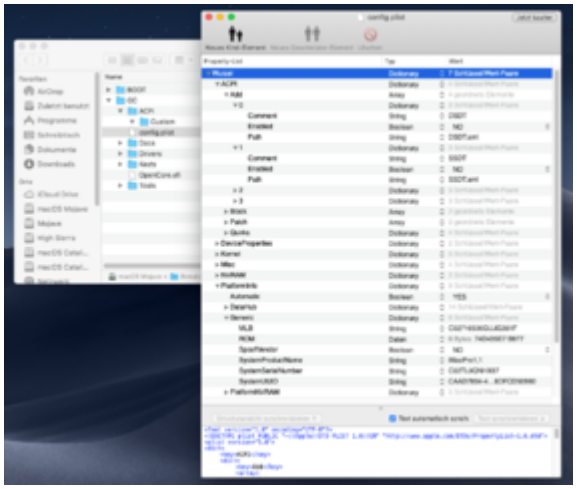

Schau bitte in deinen Downloads ob es da noch eine weitere EFI ohne SSDT oder DSDT gibt.

Gruß derHackfan

Edit: Ich habe mal deinen Link repariert, das sollte jetzt die richtige EFI sein und damit sollte das booten auch schneller gehen weil keine SSDT/DSDT vorhanden.