# [Sammelthread] macOS Catalina 10.15 Dev-Beta Erfahrungen

## Beitrag von „Achilles31“ vom 21. November 2019, 20:09

karacho was meinst du mit "Bei OC muss es dort heißen Enabled = YES, bei Clover steht dort jedoch Disabled =NO "
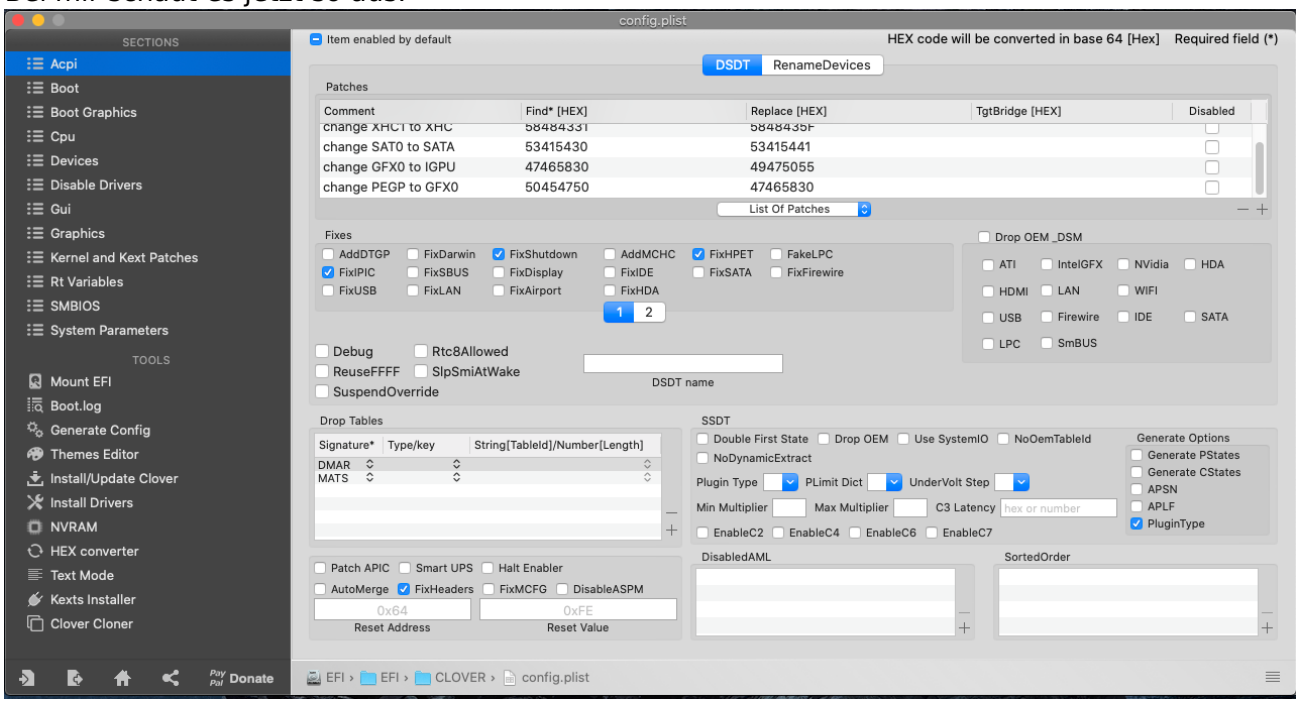
Bei mir schaut es jetzt so aus: