Erledigt Anmeldung mit Apple-ID nicht möglich: "Beim Verbinden mit dem Appel-ID Server ist ein Fehler aufgetreten"

Beitrag von „derHackfan“ vom 1. Februar 2020, 22:27
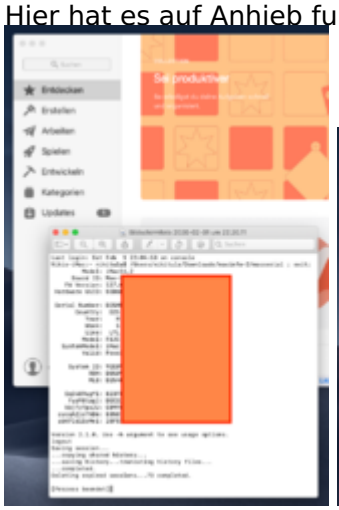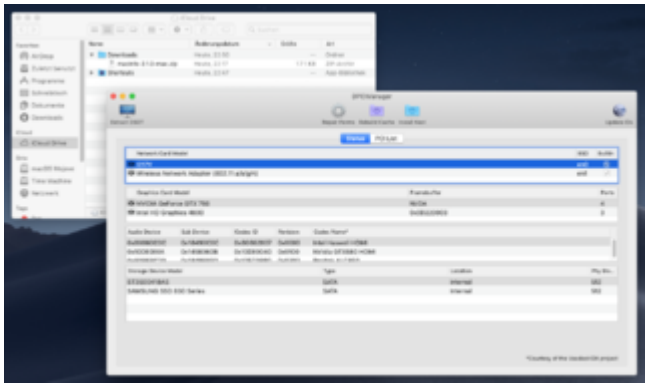
Hier hat es auf Anhieb funktioniert...