

## Erledigt es scheitert wohl an der config.plist

Beitrag von „al6042“ vom 5. April 2020, 13:10

Der Terminal Befehl ist in Ordnung, aber mich irritiert der Hinweis zu der EFI-Partition im mittleren Bereich deines Screenshots.

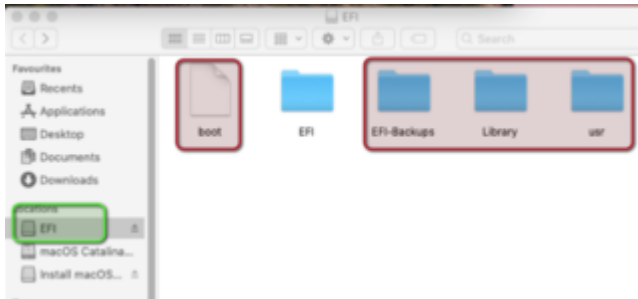

Ist das die EFI deines Installsticks?

Wenn ja, warum ist dort so viel unnötiges Zeug drauf (rote Markierung)

Des weiteren wüsste ich gerne, in welchem Format der Installstick per Festplattendienstprogramm vorbereitet wurde.

So sollte das aussehen:



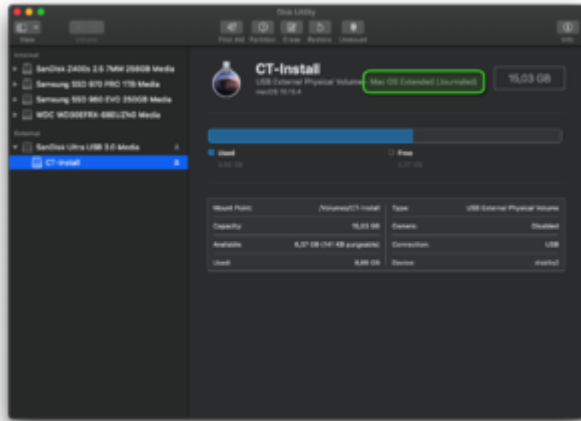

Nicht über den Namen "CT-Install" wundern, den habe ich im Nachgang manuell vergeben.