Erledigt Bootstick mit Yosemite - The Never-Ending-Story ;-)

Beitrag von „LuckyOldMan“ vom 17. April 2020, 08:35

> Zitat von g-force
>
> anschließend liegt die APP in "Programme".

Welche App? Die gesamte sicher nicht, wenn nur 6MB beansprucht werden - siehe Bild.

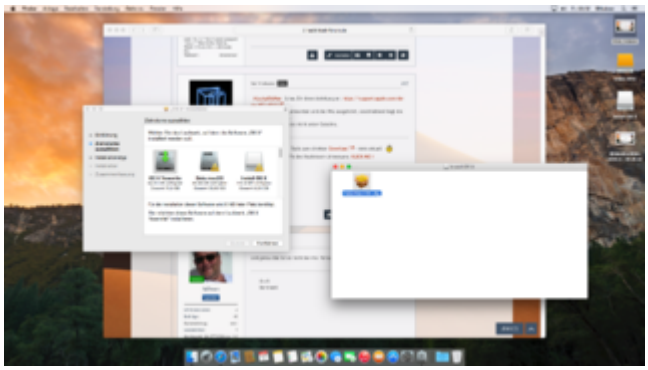

Was also ist dieser Wurmfortsatz - ein Hilfstool, mit dem der echte DL gestartet wird? Das hätten sie einfacher machen können, deshalb wohl nicht.