

Intel Wi-Fi: es wird spannend!

Beitrag von „CMMChris“ vom 30. Mai 2020, 11:30

[Zitat von hegmeq](#)

Glaub CMMChris Chris spricht vom Bluetooth Kext und Boardman meint den Wifi Kext ?

Nein ich rede vom ITLWM Kext den ich hochgeladen habe.

[Zitat von itisme](#)

Ob die WLAN-SSID und das PW noch manuell eingetragen werden müssen weiß ich nicht.

Ja müssen manuell eingetragen werden. Die Kext zeigt auch keine WLAN Netze im System Utility an. Das macht nur die Closed Source Kext von PCBeta. ITLWM ist das Projekt von ZXYSTD. [schmalen](#) du solltest dich also nicht wundern dass nichts geht.

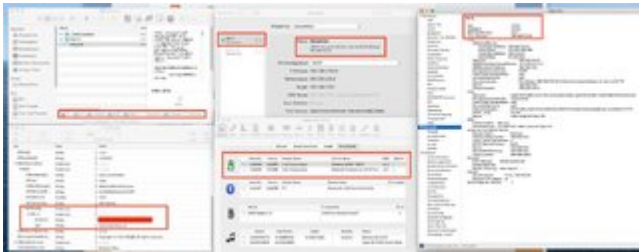

[Zitat von itisme](#)

Ich hab versucht, die Bluetooth-Kexts ebenfalls dort zu platzieren, bekomme BT aber nicht zum Laufen.

Einfaches Platzieren bringt ja auch erstmal nichts. Du musst auch sicherstellen dass der USB Port an dem die Karte hängt funktioniert. Schau doch einfach mal im Hackintool nach.

