Erstmal ein nettes "Hallo" an alle

Beitrag von „granate15“ vom 4. Oktober 2020, 19:45

Hallöchen,

wieso benötigt man zum Erstellen eines Clover Sticks ein Tool?

Der Stick wird GUID formatiert, somit wird automatisch ein ESP generiert.

Dann Clover auf den Stick installieren, in dem Fall (wie bei mir) in der ESP.
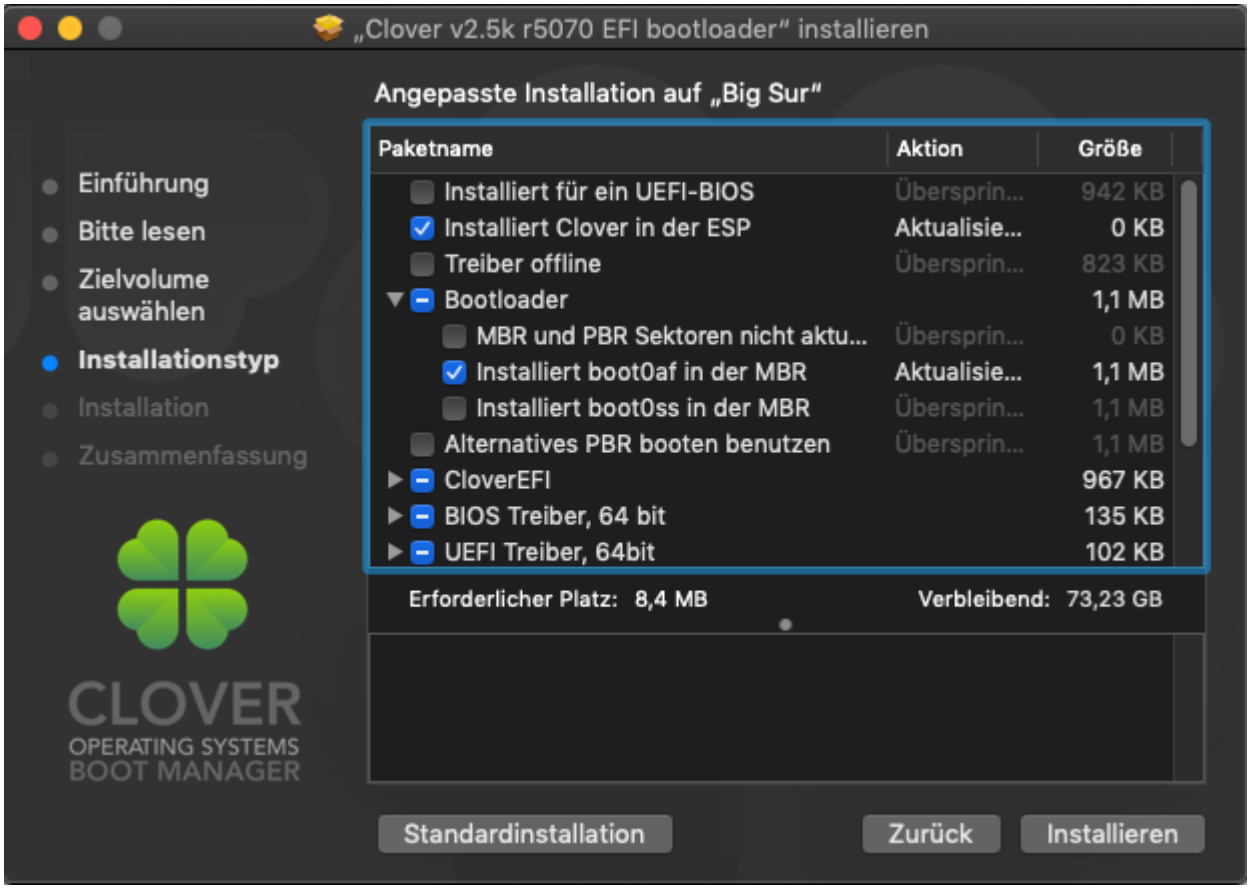
Um sicher zu sein mit Bootarg -no_compat_check, falls Du bei SMBIOS nicht sicher bist. Dann sollte erst einmal alles starten. Klassischer Fall von Legacy