[Anleitung] iGPU - Framebuffer patching & Blackscreen Problem beheben für Clover und OpenCore

Beitrag von „hackmac004“ vom 12. November 2020, 13:59

SchmockLord Gerne

Interessant, dass HDMI & DP mit einer anderen device id bei ihm funktioniert, obwohl intel eine andere angibt.

Man kann die device id übrigens auch unter Win an dieser Stelle auslesen, um wirklich sicher zu gehen.

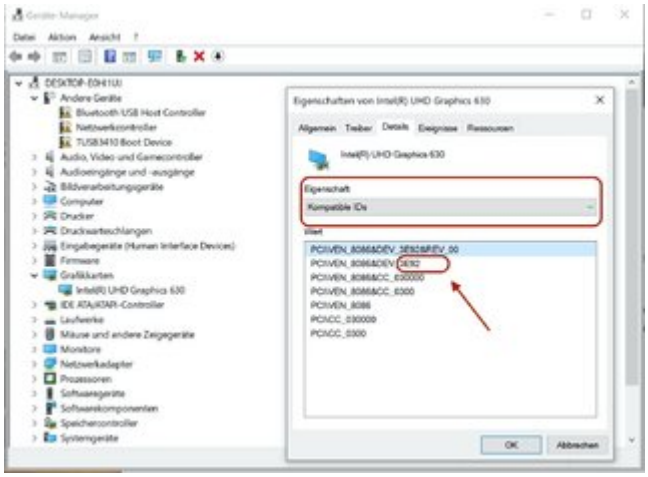

Da bei mir Audio via DP und HDMI immer funktioniert haben, kann ich da leider nicht viel helfen.

Ich hätte getippt, dass die layout-id noch richtig eingetragen werden muss, aber selbst ohne layout-id läuft bei mir der Sound über den Monitor.