Wechsel zu OC/BigSure

Beitrag von „hackmac004“ vom 14. November 2020, 12:49

Mhmm, das ist seltsam. Bei mir konnten alle Einstellungen bleiben und es verhält sich in 15.7. und 11.0.1 alles gleich bezüglich sound.

Dein BT funktioniert wahrscheinlich nicht, weil du das SMBIOS geändert hast. Das ist in die Kext mit eingetragen und dein interner USB header ist dann nicht mehr richtig deklariert. Siehe hier.

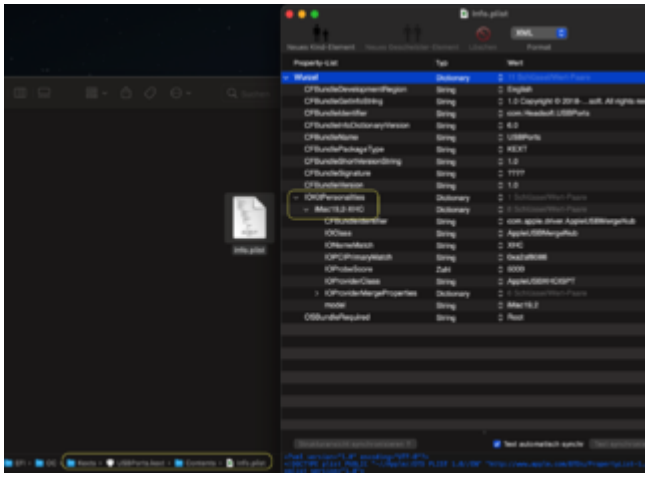

Die Unterschiede kannst du dann auch im Hackintool unter USB sehen.

Du musst dann eine neue USBport.kext erstellen.