

**Erledigt**

## Lenovo ThinkPad W540 - diverse Fragen

Beitrag von „OSX-Einsteiger“ vom 15. Februar 2021, 19:54

Warte einen moment muss ein paar Bilder machen

maxt2007

Hier ist der Kleine Guide , mach mal mit der Docking Station

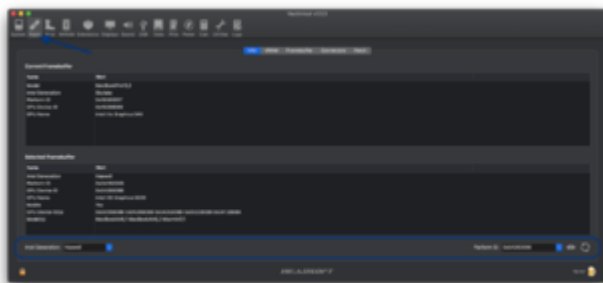

Je nach dem wo die Docking Station dran ist HDMI oder DP DisplayPort

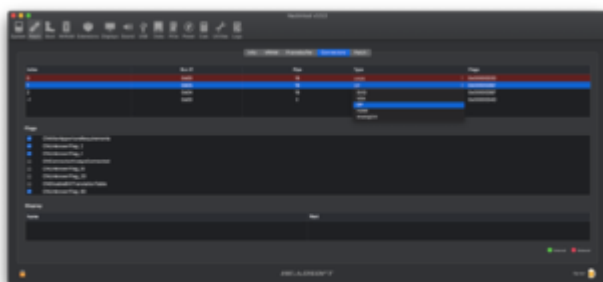



Zuletzt auf **Patch erstellen** klicken



Am besten auf denn Desktop speichern

