Erledigt Lenovo ThinkPad W540 - diverse Fragen

Beitrag von „grt“ vom 1. März 2021, 21:29

ok. imac als smbios finde ich zwar ziemlich fragwürdig, aber wenns denn geht...

dann nimmst du mal aus meiner efi den smcbatterymanager.kext, die SSDT-W540-BAT.aml und steckst das in die entsprechenden ordner.

aus der config.plist kopierst du folgende renames:

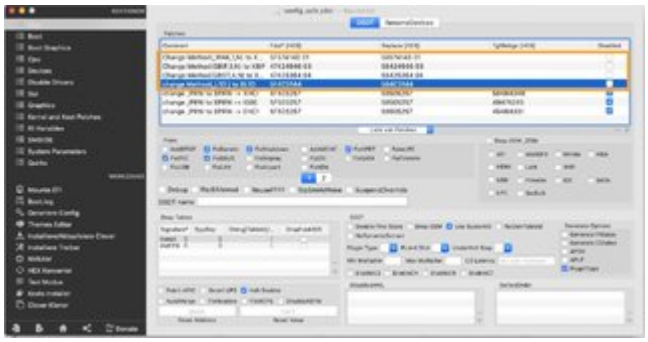

und überträgst sie in deine aktuelle config.

EDITH: ich vergass: den acpibatterymanager.kext deaktivieren. der beisst sich mit dem smcbatterymanager.kext