OpenCore Sammelthread (Hilfe und Diskussion)

Beitrag von „Zygi“ vom 11. März 2021, 22:04

Moin,

meine frage von wegen, Plist.Edit habe hier Einträger, darf das so sein?

Hardware UUID und Bereitstellung UDID gleiche Nummer, ich denke das habe

ich nicht richtig editiert, oder? keine Ahnung wie das Passieren könnte.
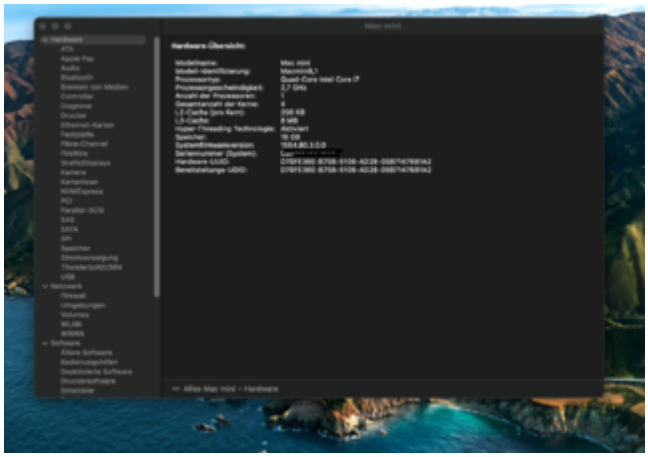
Vielen Dank für Rückmeldung,