[Anleitung] iGPU - Framebuffer patching & Blackscreen Problem beheben für Clover und OpenCore

Beitrag von „OSX-Einsteiger“ vom 12. Juli 2021, 19:57

Ich habe dir was gebastelt

vielleicht funktioniert das ja

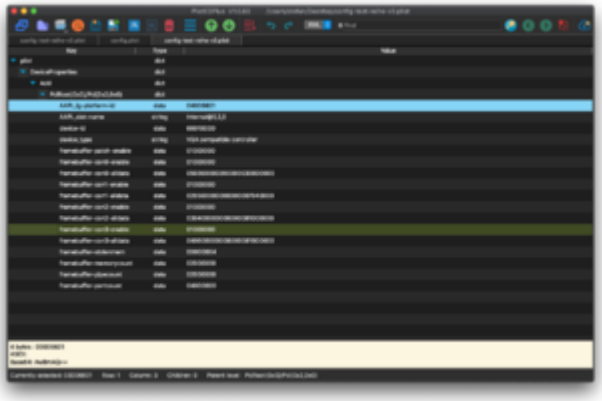

Das ist für dich interessant wie man das entschlüsselt https://dortania.github.io/Ope…sid.html#patching-bus-ids