Open Core 0.7.5 - Resize-BAR jetzt auch für macOS

Beitrag von „cobanramo“ vom 23. Oktober 2021, 12:06
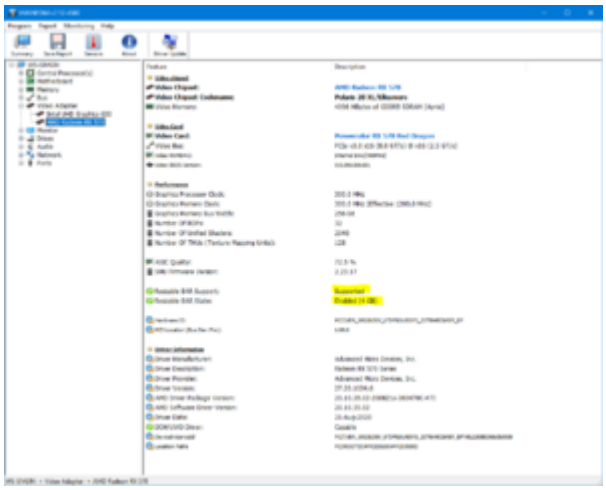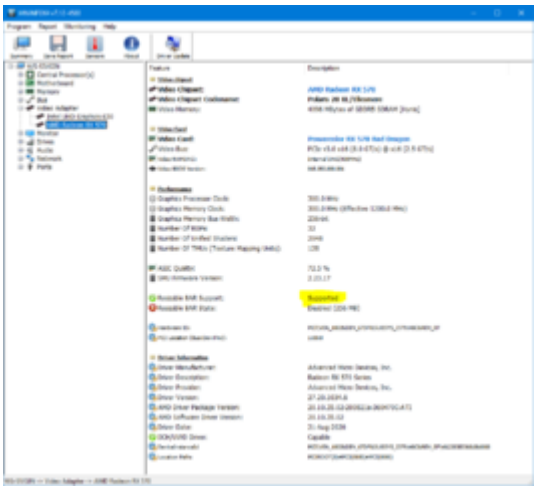
Ist schon interessant das auch ein so altes RX 570 auch resizable bar unterstütz...