

[Sammelthread] MacOS Monterey 12.x DEV-Beta Erfahrungen

Beitrag von „cobanramo“ vom 23. Oktober 2021, 23:57

Euer problem mir der Netzwerk ist das hier.

```
Intel(R) Ethernet Controller I225-V:
Bus: PCI
Hersteller-ID: 0x8086
Geräte-ID: 0x15f3
Subsystem-Hersteller-ID: 0x1458
Subsystem-ID: 0xe000
Versions-ID: 0x0002
PCIe-Link-Geschwindigkeit: 5.0 GT/s
PCIe-Link-Breite: x1
Treiber: com.apple.DriverKit-AppleEthernetE1000
BSD-Gerätename: en0
```

Ich kann zwar nicht genau sagen was bei euch schief läuft oder was Ihr anders macht aber es muss so aussehen...

für den Intel I225-V muss die AppleIntelI210Ethernet.kext geladen werden damit das ohne sorgen funktioniert, ansonsten hab ich auch ein instabiles Netzwerkkarte.

```
Popoos(2d3)Popo(1C,3x4)Popo(6,3x0) Dictionary 4. 4. 4. 4.
AAPL,slot-name String Internal@0,28,45,0
device-id Daten 4. 4. 4. 4.
device_type String Ethernet controller
model String Intel I225-V Ethernet Controller - 15F3
```

```
Intel I225-V Ethernet Controller - 15F3
USB 10/100/1000 LAN

Intel I225-V Ethernet Controller - 15F3:
Name: ethernet
Type: Ethernet controller
Bus: PCI
Steckplatz: Internal@0,28,45,0
Hersteller-ID: 0x8086
Geräte-ID: 0x15f3
Subsystem-Hersteller-ID: 0x1458
Subsystem-ID: 0xe000
Versions-ID: 0x0002
Link-Breite: x1
BSD-Name: en0
kext-Name: AppleIntelI210Ethernet.kext
DIR: /System/Library/Extensions/IOEthernetFamily.kext/Contents/PlugIns/AppleIntelI210Ethernet.kext
mDNS-Offload-Fähig: 0
Version: 2.3.1
```

EDIT: Hier noch das Bild unter Monterey...

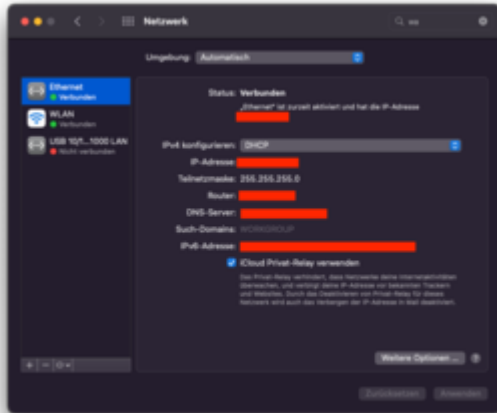
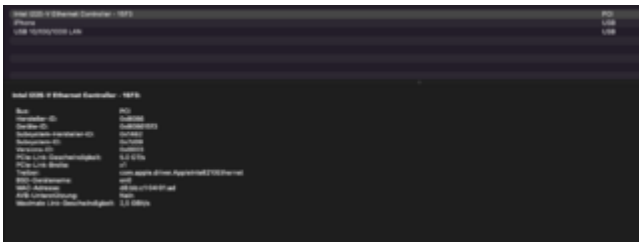

Gruss Coban