Grafikkarte wird nicht erkannt

Beitrag von „bananaskin“ vom 21. Dezember 2021, 11:36
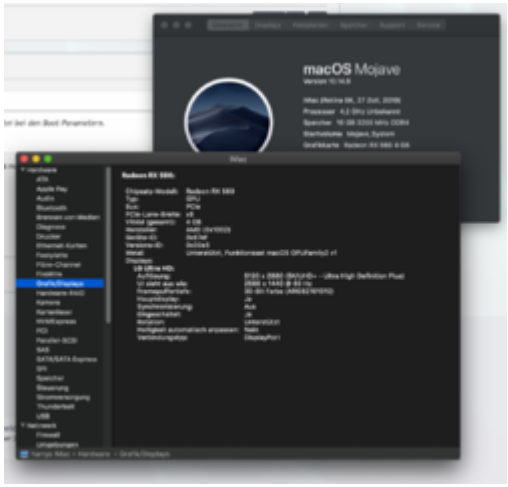
Was wird denn bei der Hardware Übersicht angezeigt.....(Beispiel)