Herausforderung mit Catalina und Open Core auf H61 non-UEFI BIOS board

Beitrag von „OSX-Einsteiger“ vom 31. Dezember 2021, 14:55

Ich habe mich ein bisschen auf die suche gemacht 🙂
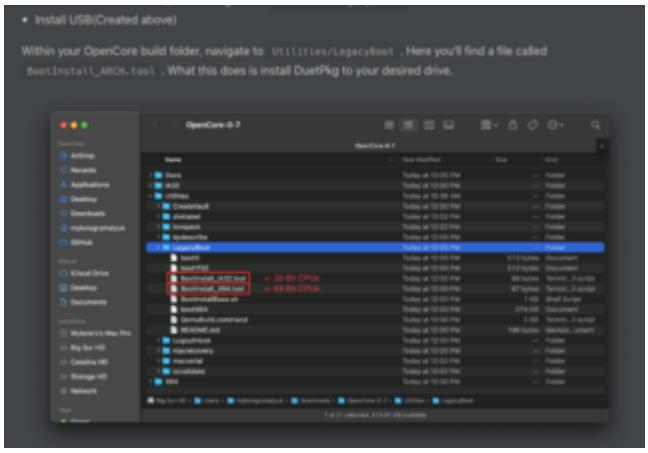
https://dortania.github.io/Ope...install.html#legacy-setup