

macOS 13 VENTURA beta

Beitrag von „RealZac“ vom 18. Oktober 2022, 18:20

Zitat von Arkturus

auf allen KBL-Möhren bekomme ich bei der Beta 11 noch vor dem Desktop zur Begrüßung die Meldung, dass der Computer auf Grund eines Problems abgeschaltet wurde. Das stimmt allerdings nicht.

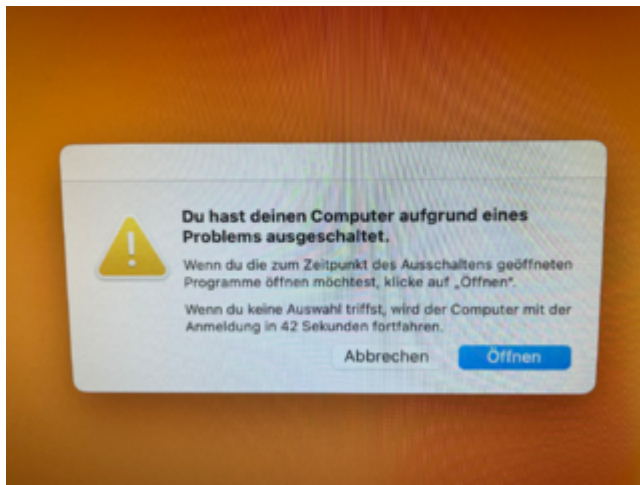

Bei den beiden T470 kommt noch hinzu, dass der ShutDown als Reboot ausgeführt wird, also der Rechner wieder hochfährt. Am KBL-Desktop passiert letzteres nicht. Big Sur 11.7 hat dieses Problem auf den drei Möhren nicht. der HW-Desktop steht eingemottet auf dem Dachboden und ist deshalb nicht im Rennen.

Das hatte ich auch mal.

Schau mal, ob du im Ordner [UserProfil] /Library/Logs/DiagnosticReports/ eine Datei namens "Sleep Wake Failure_*.diag" hast. Wenn ja, lösche die mal.