Gigabyte Z390 DESIGNARE: OpenCore-EFI-Ordner und Anleitung

Beitrag von „zaz71“ vom 21. Dezember 2023, 00:07

Hab mir das mal durchgelesen.

Wie Wahrscheinlich ist es das die SSD Probleme macht?

Ich habe grad ein viel größeres Problem.

hab gerade bemerkt das kein USB Stick erkannt wird.

Im Hackintool wird alles Richtig angezeigt (HS09 und SS06) sind jeweils ein USB Stick.

Diese werden mir im System aber nicht angezeigt.

Außerdem habe ich Probleme Verbindung zu meinen Netzlaufwerken (SynologyNAS) im Finder herzustellen (braucht ewig biss sich da was verbindet)

Bin gerade echt Ratlos woran das liegen kann.

Habe vorher das Bios von F9i zu F9 upgedatet und und alles neu eingestellt.

Könnten die Probleme vom Bios kommen?

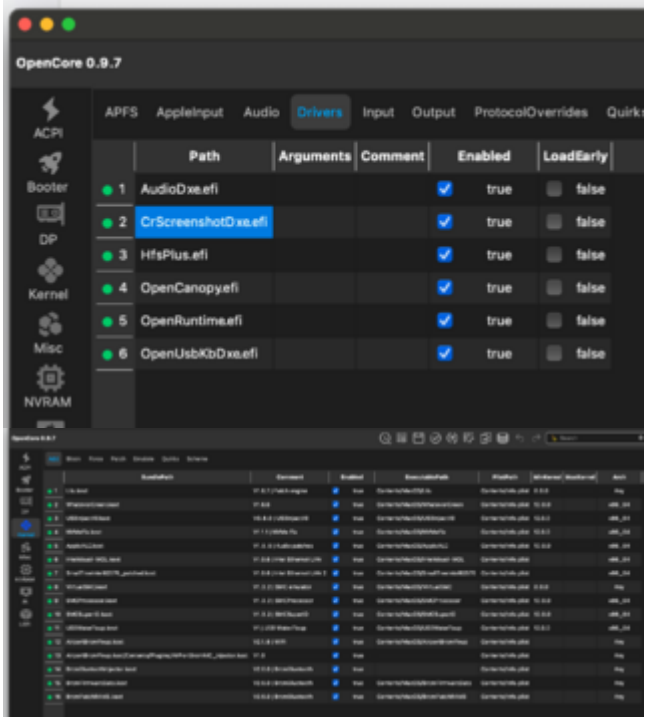
OpenCore 0.9.7
ACPI
Booter
DP
Kernel
Misc
NVRAM
APFS
AppleInput
Audio
Drivers
Input
Output
ProtocolOverrides
Path
Arguments
Comment
Enabled
LoadEarly
1 AudioDxe.efi true false
2 CrScreenshotDxe.efi true false
3 HfsPlus.efi true false
4 OpenCanopy.efi true false
5 OpenRuntime.efi true false
6 OpenUsbKbDxe.efi true false

Vielen Dank