Halting on Critical Error! / SSD "abgelaufen"

Beitrag von „TheSnooze“ vom 7. Januar 2025, 12:53
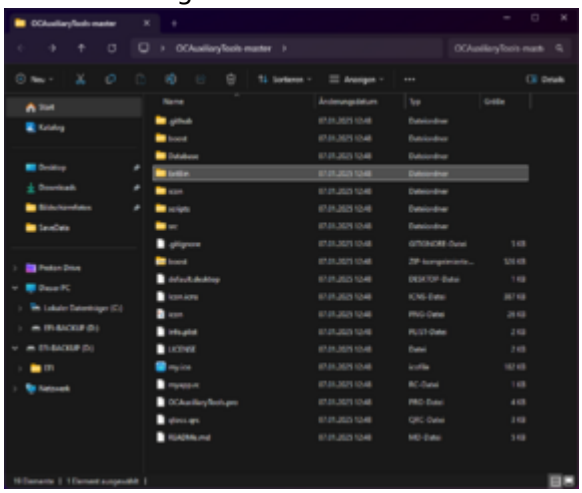
Entschuldige, aber wie starte ich das Tool unter Windows? Ich bin etwas verloren unter all den mir nichts sagenden Dateien...