

Erledigt

Bildschirme nach Apple Logo in Standby

Beitrag von „figo-deluxe“ vom 17. April 2014, 09:16

Hallo Zusammen,

ich habe auf meinen System Mavericks installiert. Allerdings habe ich das Problem das fast bei jedem Start nach dem Apple Logo die Bildschirme sich in den Standby schalten und dann schwarz bleiben.

Ich bekomme es ab und zu hin mit dem Flag "GraphicsEnabler=No" das er ohne Probleme bootet. Jedoch wenn ich dann einen Neustart mit dem Flag durchführe schalten sich die Monitore wieder in den Standby nach dem Apple Logo.

Hat hier jemand eine Idee woran das liegen könnte?

Beitrag von „Dr. Ukeman“ vom 17. April 2014, 10:09

Versuch mal den Bootflag PCIRootUID=0 bzw 1

Beitrag von „figo-deluxe“ vom 17. April 2014, 10:24

Habe ich soeben ausprobiert. Er ist hochgefahren Bild war da dann habe ich mich eingeloggt. Danach hat er sich aufgehängt. Beim nächsten Reboot mit dem selben Flag wird der Bildschirm wieder schwarz. 😞

Beitrag von „ProfA12345“ vom 17. April 2014, 10:46

Versuch mal -x

Beitrag von „figo-deluxe“ vom 17. April 2014, 10:56

mit -x bleibt der Bildschirm nach dem Apple Logo schwarz...
hab auch -x PCIRootUID=0 gemacht.

Beitrag von „MokkaSchnalle“ vom 17. April 2014, 15:02

Die NVIDIA 500er Serie benötigt

Code

1. GraphicsEnabler=Yes

Sonst kommt kein Bild nach dem Apple Logo!
Hatte das gleiche Problem mit meiner GTX 580

Deaktiviere mal bitte die Intel HD Graphics der CPU im BIOS!
Welche System-Definition hast du drin? (SMBIOS, Extra Ordner)
Was steht in der chameleon.plist (Extra Ordner)

Gruß, Apple2403

Beitrag von „figo-deluxe“ vom 17. April 2014, 15:49

Hab soeben im BIOS bei der Anzeige auf PCI Express umgestellt und GraphicsEnabler=Yes

DANK!

eingrichtet nun fährt er jedes mal ohne Probleme hoch



Apple2403.

Allerdings habe ich gleich noch zwei Fragen. Ich hab mir den Belkin Class 2 Adapter bestellt welcher sich auch Problemlos mit meiner Magic Mouse verbindet allerdings meine Apple Wireless Tastatur nicht findet kann der nicht 2 Geräte auf einmal??

Außerdem funktioniert die Netzwerkverbindung nicht richtig. Er bekommt keine IP-Adresse nach ein paar Neustarts dann aber auf einmal doch... Kann ich hier einen anderen Treiber installieren??

Beitrag von „DoeJohn“ vom 17. April 2014, 17:29

Der Belkin kann sogar mehr als 2 Geräte gleichzeitig. Liegt evtl. an deiner Tastatur!

Zum IP-Problem. Versuche es mal mit einer festen IP-Adresse! Einstellen kannst du sie unter "Netzwerk" in den Systemeinstellungen.

Müßte dann so aussehen, du mußt natürlich nachschauen, welche Adresse dein Router verwendet:

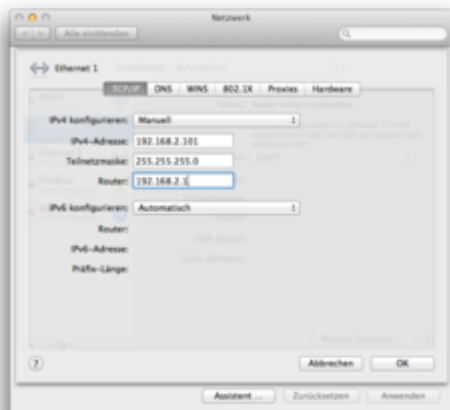

Beitrag von „figo-deluxe“ vom 19. April 2014, 09:10

Ok dann muss ich mal schauen wegen der Tastatur. Ist die Original Apple Wireless Tastatur mit

meinem Macbook funktioniert diese noch problemlos.

Gibt es von der Wireless Tastatur unterschiedliche Baureihen? Meine ist schon älter und läuft mit 3 Batterien. Kann das vielleicht das Problem sein?

Beim Netzwerk hatte ich auch schon eine manuelle Adresse drin jedoch ohne erfolg. Ich habe dann den Kext nochmal installiert und seitdem scheint es zu funktionieren.