

Erledigt

Mac OS auf einem Espresso Q520

Beitrag von „Rg30“ vom 13. Februar 2020, 09:30

Hallo,

Ich benötige mal eure Hilfe. Ich versuche schon seit mehreren Tagen einen OSX auf meinen Espresso Q520 zu installieren leider bin ich bis jetzt gescheitert. Ich komme da nicht weiter manchmal bleibt er bei den ++++ hängen und manchmal bei Pause 5sec leider habe ich im nur einen Win 10 Rechner wo man nicht viel machen kann was clover angeht... Vielleicht könnt ihr mir da weiter helfen..

Beitrag von „EaseYourPain“ vom 13. Februar 2020, 09:44

Du solltest dann mal mehr Angaben zu deinem PC machen!

Beitrag von „Rg30“ vom 13. Februar 2020, 21:26

Hallo

also verbaut ist ein Intel® Core™ i3-4170T-Prozessor , Intel® HD Graphics 4400 der Speicher 4 GB DDR3 1.600 MHz, PC3-12800, SO DIMM von Samsung eine Crucial BX500 CT120BX500SSD1 SSD diese ist neu . + Broadcom BCM943142HM DW1704 802.11b/g/n WLAN Bluetooth 4.0 Card Mini PCIe +.

Das sind erstmal alle Komponenten die mir auf die Schnelle einfallen.

Keiner ein Ansatz für mein Problem.....

Beitrag von „gerox“ vom 13. Februar 2020, 22:12

Moin [Rg30](#)

versuch mal die angehängte EFI...

könnte sein , daß der Rechner damit erstmal startet.ist für HighSierra...

LG gerox

Beitrag von „Rg30“ vom 13. Februar 2020, 22:14

Danke ich Probier sie mal aus ..

hab es mal getestet aber ich komme nur bis hier her

Beitrag von „gerox“ vom 14. Februar 2020, 09:20

[Rg30](#)

eine derartige Verboseanzeige zeigt sich bei mir nicht ..

was steckt den da fürn Bootloader mit Drin .. Clover scheint mir das nicht zu sein ...

falls OPEN Core - kann ich leider nicht weiter helfen , da noch nicht im Thema ..

wie sehen deine [BIOS Einstellungen](#) aus ?

LG gerox

Beitrag von „Rg30“ vom 14. Februar 2020, 09:40

Hallo gerox

Danke erstmal das du dir Zeit nimmst für mein Problem. Diese Einstellungen habe ich vom hackintosher übernommen ich muss dazu noch erwähnen das ich im clover noch etwas einstelle damit ich überhaupt über die ++++++ komme wenn ich da nichts ändere komme ich da nur bis zu dem ++++++++_

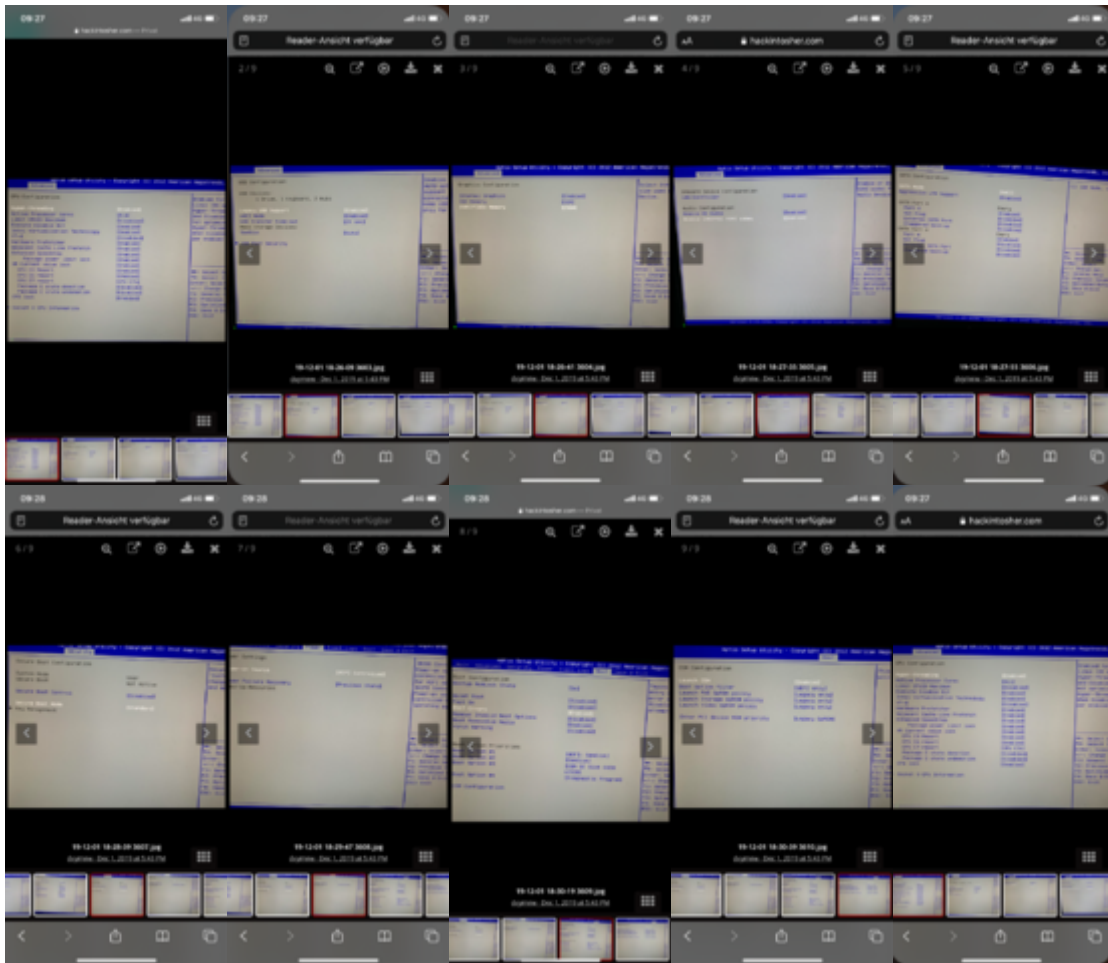

Vg Rg30

Beitrag von „gerox“ vom 14. Februar 2020, 09:54

[Rg30](#)

schalte im Bios mal CSM aus ! und stell den Rechner komplett auf UEFI ein ..

n.b.-->> -- >> " **habe ich vom hackintosher ..**" ... ?

is das nicht ne dubiose Quelle 😞

lies. bitte vllt. mal mal die Forenregeln im WIKI hier ..

Ig gerox

Beitrag von „Rg30“ vom 14. Februar 2020, 15:40

Sorry war nicht meine Absicht ...

Mit dem CSM ausschalten ging es schon mal weiter ... im Moment stehe ich bei kextd stall 1 240 IGPU

Beitrag von „gerox“ vom 14. Februar 2020, 16:17

[Rg30](#)

dann stell doch mal ne passende IGPU. per Clover Configurator in der Config.plist ein

guckst du hier

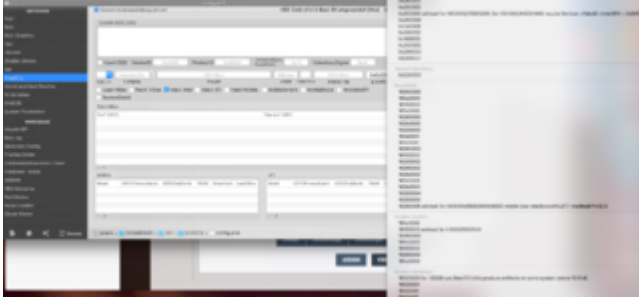

Beitrag von „Rg30“ vom 14. Februar 2020, 16:34

Ok mach ich 👍 😊

Beitrag von „gerox“ vom 14. Februar 2020, 17:00

[Rg30](#)

schau auch mal hier.

war schon Thema hier im Forum

Beitrag von „Rg30“ vom 14. Februar 2020, 18:22

Hallo leider hab ich noch ein Problem mit dem LAN ich bekomme einfach kein Verbindung zum Internet hin ... ich habe schon mehre kexte für das Lan probiert aber kein Erfolg

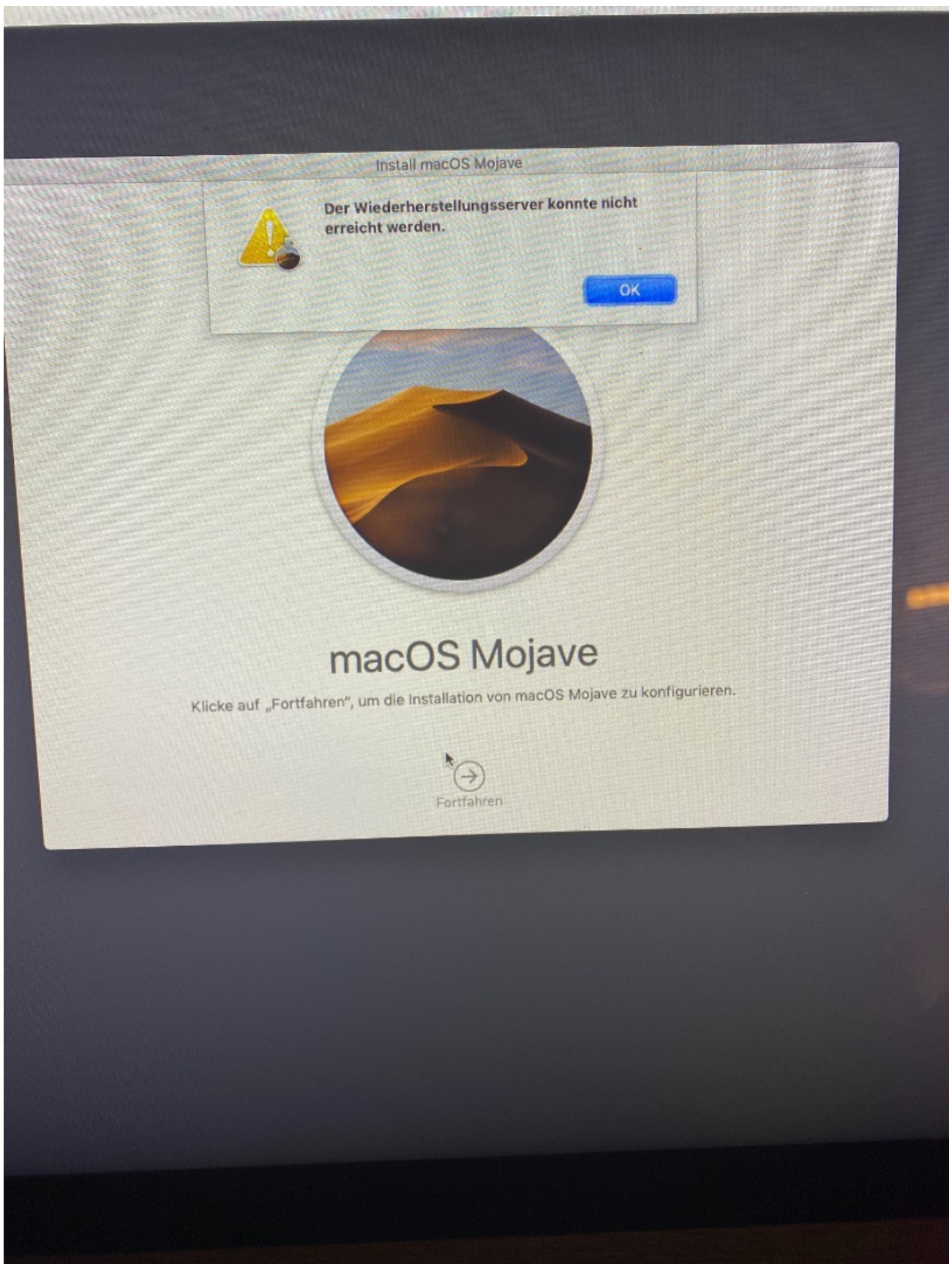

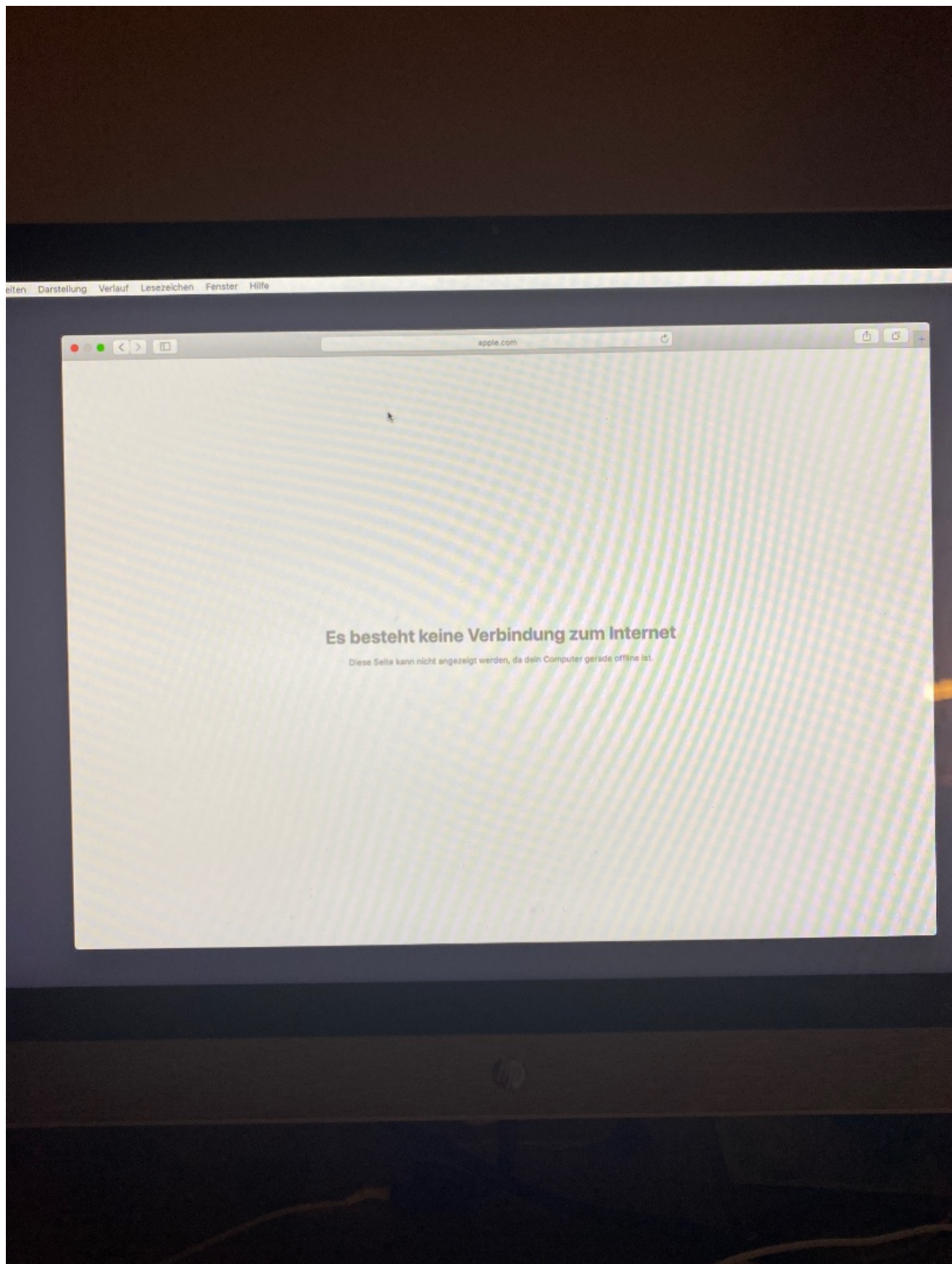

Beitrag von „g-force“ vom 14. Februar 2020, 19:19

[Rg30](#)

Bitte trage deine Hardware in dein Profil ein, damit man nicht irgendwo im Thread suchen muß.

Dann lade bitte deine EFI als ZIP gepackt hier als [Dateianhang](#) hoch.

Ich gehe davon aus, daß Du nach dieser Methode installierst: [macOS Internet Recovery Stick: Installation ohne Mac oder VM](#)

Beitrag von „Rg30“ vom 14. Februar 2020, 19:23

Genau nach dieser Methode

Beitrag von „g-force“ vom 14. Februar 2020, 19:24

Profil und EFI bitte.

Beitrag von „Rg30“ vom 14. Februar 2020, 19:59

Profil und EFI erledigt

Beitrag von „g-force“ vom 14. Februar 2020, 21:52

Ich habe deine Kexte aktualisiert. Den Clover habe ich auf Version 5070 zurückgesetzt, da dies offenbar öfter zur Lösung beigetragen hat (fehlende Internetverbindung).

Ersetze deine bisherige EFI durch diese:

Beitrag von „Rg30“ vom 14. Februar 2020, 23:43

Erstmal danke für die EFI leider habe ich das Problem immer noch ...

Hab mal die Win10 Platte eingebaut um zu testen ob LAN überhaupt funktioniert musste aber feststellen das es da aber geht ...???

Beitrag von „Rg30“ vom 21. Februar 2020, 00:36

[g-force](#)



Danke nochmal für deine Hilfe und der EFI hab es jetzt doch hin bekommen.

Woran es gelegen hat kann ich jetzt nicht wirklich sagen.

Gruß Rg30

Beitrag von „Rg30“ vom 22. Februar 2020, 01:26

Hallo

wie schon mal geschrieben läuft das System. Leider kann ich das System nicht ohne USB Stick Booten gibt es eine Möglichkeit dies zu tun ... Ich habe im System selber alles schon konfiguriert .. im Bios ist aber CSM aus daher wird keine platte zum Booten gefunden hab es

schon nur mit Uefi Probiert bzw. Legacy nichts geht . Daher benötige ich nochmal Hilfe von dir.

VG Rg30

Beitrag von „g-force“ vom 22. Februar 2020, 08:25

Kannst Du denn deine (versteckte) EFI auf der Festplatte mounten? Das machst Du z.B. mit "Clover-Configurator" (findest Du in meiner Signatur).

Beitrag von „gerox“ vom 22. Februar 2020, 11:39

oder hiermit. -->>>>>>

[ESP Mounter Pro](#)

die der " ESP Mounter Pro 1.9.1" ,

ist bei mir immer per Autostart Anwendung geladen..

Beitrag von „g-force“ vom 22. Februar 2020, 11:44

[gerox](#) Oder den, benutze ich auch. Schneller und praktischer.

Beitrag von „Rg30“ vom 23. Februar 2020, 17:22

Hallo

Aktuell sieht es bei mir so aus

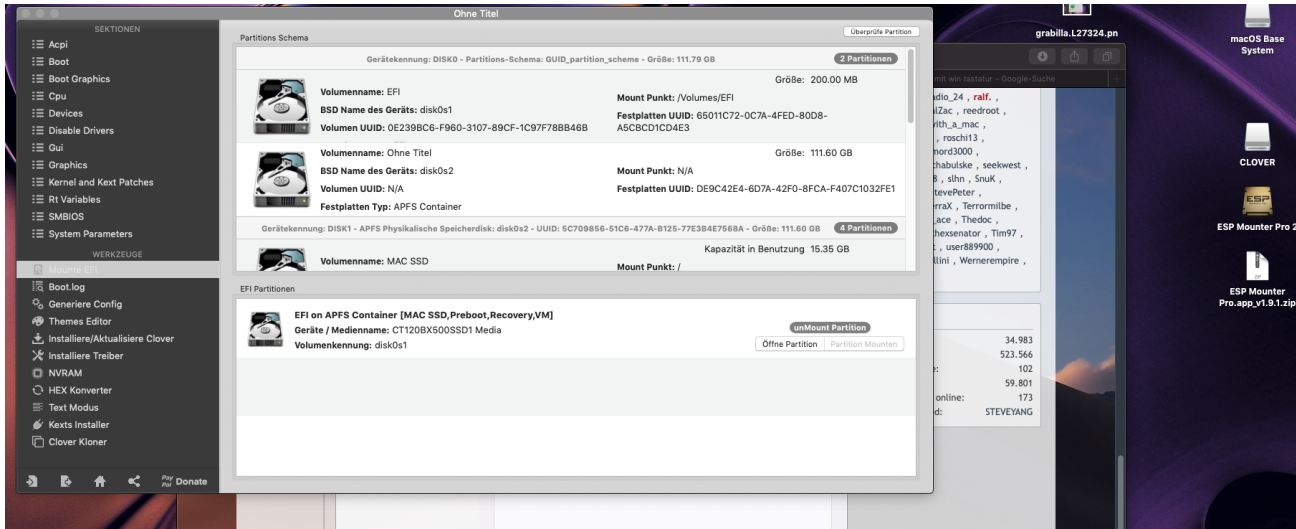

Habe die EFI schon ersetzt . Wenn ich jetzt im Bios die Platte zum starten suche finde ich sie nicht. Die Platte wird erst wieder erkannt wen ich CSM wieder einschalte , aber dann startet das System bzw Clover nicht . Wie kann ich das umgehen bzw ändern damit ich nicht immer vom Stick Booten muss ?

Beitrag von „g-force“ vom 23. Februar 2020, 17:30

Hast Du ein Dualboot mit Windows? Dann nimm "[EasyUEFI](#)".

Beitrag von „Rg30“ vom 23. Februar 2020, 17:37

Nein habe ich nicht ist ein reines Hackintosh System

Beitrag von „g-force“ vom 23. Februar 2020, 17:44

Hast Du die "Secure Boot"-Einstellungen im BIOS kontrolliert? Alle Schlüssel löschen, deaktivieren.

Beitrag von „Rg30“ vom 25. Februar 2020, 19:11

Hallo

frage wie kann ich das + Broadcom BCM943142HM DW1704 802.11b/g/n WLAN Bluetooth 4.0 installieren ??? Habe es schon probiert aber leider kein Erfolg gehabt

VG Rg30